

発行：社会福祉法人洋野町社会福祉協議会

本 所：〒028-7914 岩手県九戸郡洋野町種市23-27-1 TEL65-5360 FAX65-5450

大野事務所：〒028-8802 岩手県九戸郡洋野町大野56-78-30 TEL77-2180 FAX77-2181

ホームページ：<https://hirono-shakyo.or.jp>

就労継続支援B型事業所パワーズで手芸雑貨の販売を始めました!!



就労継続支援B型事業所パワーズでは、手芸雑貨等の製作に取り組んでいます。心を込めて作った製品を是非、お手に取ってお確かめください。

○販売場所

就労継続支援B型事業所パワーズ（洋野町大野62-57-1）

○価格

100円～500円程度

主な内容

| | ページ |
|----------------------|-----|
| 令和6年度事業計画・収支予算 | 2～3 |
| 令和5年度事業報告・収支決算 | 4～6 |
| 社会福祉協議会事業紹介・苦情相談のご案内 | 7 |
| ふくし情報コーナー・社協会費のお願い | 8 |

この広報紙は、共同募金の助成により発行しています。

誰もが安心して暮らすことのできる

支え合い・助け合いのまちへ

令和6年度事業計画・収支予算



各地区で開催されているふれあいサロンの様子

◎基本方針

社会福祉協議会の経営基盤の課題解決に向けた取り組みと、支え合い・助け合いの地域づくりの推進及び質の高い福祉サービスの提供に努めます。

◎重点事項

- ①業務体制や財政等の経営基盤の強化
 - ②支え合い・助け合いの地域づくりの推進
 - ③介護保険事業、障害者自立支援事業等在宅福祉事業の推進
 - ④住民支え合いマップづくり事業の推進
 - ⑤包括的相談支援体制構築事業の推進
 - ⑥生活支援コーディネート事業の推進
- ◎事業推進計画
- 1 地域福祉事業の推進
- ・岩手県社会福祉大会への参加
 - ・洋野町社会福祉大会の開催

2 助け合いのまちづくり事業の推進

- ・広報紙「ひろの社協だより」の発行
- ・広報紙「ひろのふれあいサロンだより」の発行
- ・ホームページの運営・管理
- ・いわて「おげんき」みまもりシステム事業の推進
- ・ふれあいサロン事業の推進
- ・ふれあいサロン研修会の開催
- ・住民支え合いマップづくり事業の推進
- ・住民支え合いマップづくり研修会の開催
- ・助け合い起こし懇談会の開催
- ・社会福祉講座の開催（ボランティアアスファール含む）
- ・ふれあい福祉懇談会の開催
- ・団体別福祉懇談会の開催
- ・安心カード普及事業の推進
- ・地域福祉団体助成事業の推進
- ・キャンプハンデイ体験の推進

3 在宅福祉事業の推進

- ・新 災害ボランティアセンター設置・運営研修訓練の推進
- ・ボランティア活動センターの運営（ボランティア相談登録あつせん）
- ・ボランティア保険加入
- ・居宅介護支援事業の推進



令和5年度洋野町歳末たすけあい隠し芸大会の様子

3月に開催した理事会・評議員会において、令和6年度の事業計画・収支予算が決定いたしました。

令和6年3月に策定した第3次洋野町地域福祉活動計画に基づき、今年度も行政や関係機関・団体等と連携し、役員一丸となり更なる地域福祉推進のために各種事業に取り組んで参りますので、町民皆様のご支援ご協力をよろしくお願いいたします。

- ・通所介護事業（デイサービス）の推進
- ・地域活動支援センター事業（障害者デイサービス）の推進
- ・障害者（身体、知的、精神、障害児）訪問介護事業の推進
- ・特定相談支援事業の推進
- ・放課後等デイサービス事業の推進
- ・就労継続支援B型事業の推進
- ・配食サービス事業の推進
- ・外出支援サービス事業の推進
- ・福祉用具等貸与事業の推進
- ・一人暮らし高齢者給食サービス事業（ほのぼの会）の開催
- ・一人暮らし高齢者の集い「ふれあい交流会」の開催
- ・生活支援コーディネート事業の推進
- ・子ども食堂事業への支援
- ・認知症伴走型支援事業の推進
- ・各種福祉事業の推進
- ・ひろの出会い支援事業の推進
- ・民生委員児童委員協議会への支援
- ・老人クラブ連合会への支援
- ・身体障がい者協議会への支援
- ・手をつなぐ親の会への支援
- ・ボランティア連絡協議会への支援
- 5 **その他関連事業の推進**
- ・日常生活自立支援事業の推進
- ・苦情解決事業の推進
- ・たすけあい資金貸付事業の推進
- ・生活福祉資金貸付事業の推進



共同募金運動の一環で実施したイベント募金の様子

- ・生活福祉資金相談員事業
- ・生活困窮者自立支援事業の推進
- ・赤い羽根共同募金運動の推進
- ・歳末たすけあい運動の推進
- ・歳末たすけあい隠し芸大会の開催
- 6 **福祉施設等管理運営事業の推進**
- ・洋野町内社会福祉法人連絡会議の開催
- ・大野福祉センター管理運営事業の推進
- ・福祉バス管理運営事業の推進
- 7 **会務の運営**
- ・理事会の開催
- ・監事会の開催
- ・評議員会の開催

令和6年度社会福祉事業区分資金収支予算

〈収入〉 127,232,000円

| | | | |
|---------------|-------------|--------------|-------------|
| 会費収入 | 5,027,000円 | 事業収入等 | 824,000円 |
| 経常経費補助金収入 | 18,445,000円 | 基金積立資産取崩収入 | 342,000円 |
| 受託金収入 | 9,338,000円 | 積立資産取崩収入 | 1,000,000円 |
| 貸付事業償還金収入 | 755,000円 | 拠点区分間繰入金収入 | 459,000円 |
| 介護保険事業収入 | 33,134,000円 | サービス区分間繰入金収入 | 1,161,000円 |
| 就労支援事業収入 | 2,250,000円 | 令和5年度繰越金 | 29,131,000円 |
| 障害福祉サービス等事業収入 | 25,366,000円 | | |

〈支出〉 127,232,000円

| | | | |
|---------------|-------------|--------------|-------------|
| 法人運営事業 | 18,472,000円 | 通所介護事業 | 34,564,000円 |
| 生活福祉資金貸付事業 | 202,000円 | 障害者デイサービス事業 | 12,590,000円 |
| たすけあい資金貸付事業 | 2,519,000円 | 障害者訪問介護事業 | 1,443,000円 |
| ボランティア推進事業 | 1,139,000円 | 特定相談支援事業 | 1,353,000円 |
| 共同募金配分金事業 | 3,751,000円 | 放課後等デイサービス事業 | 16,115,000円 |
| 福祉基金 | 2,000円 | 就労継続支援事業 | 15,219,000円 |
| 福祉推進事業 | 1,264,000円 | 配食サービス事業 | 757,000円 |
| 生活福祉資金相談員事業 | 1,608,000円 | 外出支援サービス事業 | 165,000円 |
| ひろの出会い支援事業 | 1,778,000円 | 認知症伴走型支援事業 | 1,321,000円 |
| 生活支援コーディネート事業 | 3,310,000円 | 福祉バス管理運営事業 | 2,063,000円 |
| 居宅介護支援事業 | 7,597,000円 | | |

真でみる事業報告

年度に実施した各種事業の中から一部を写真でお知らせします。



⑦ひろの福祉まつり2023の開催
社会福祉関係機関、団体及び一般町民等301名参加



⑩各種デイサービス事業の推進
年間253日実施 延べ7,830名利用



⑨ふれあいサロン事業の推進
年間654回実施、高齢者、ボランティア延べ7,472名参加



⑪就労継続支援B型事業の推進
年間233日実施 延べ1,935名利用



⑨配食サービス事業の推進
年間197回実施 一人暮らし高齢者等延べ958食配達



⑫ふれあい福祉懇談会の開催
年間3回開催 対象地区住民等延べ40名参加

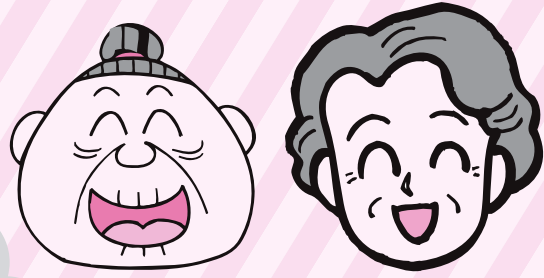
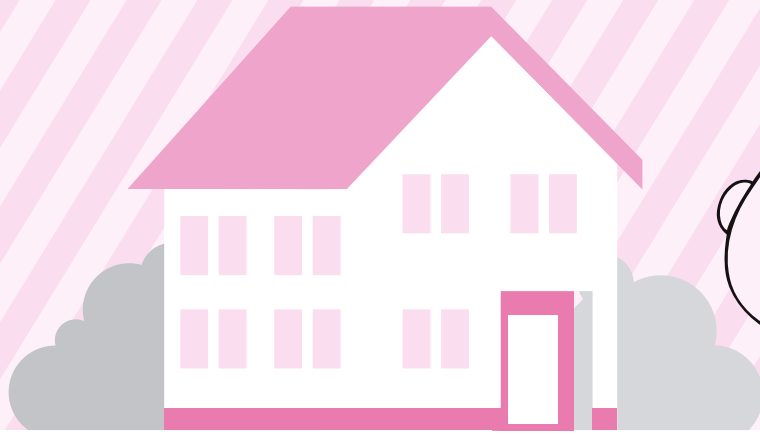

写

令和5



①キャップハンディ体験学習の実施
年間4回実施 児童生徒等延べ126参加



④一人暮らし高齢者の集い『ふれあい交流会』の開催
一人暮らし高齢者及び民生委員児童委員等延べ100名参加



②助け合い起こし懇談会の開催
年間8回開催 高齢者等延べ103名参加



⑤生活支援コーディネート事業の推進
地域の支え合い活動を考える会等年間9回開催



③ふれあいサロン研修会の開催
ふれあいサロンボランティア等延べ32名参加



⑥共同募金運動の推進
10月～12月の3ヶ月間実施

令和5年度社会福祉事業区分資金収支決算

【収入】

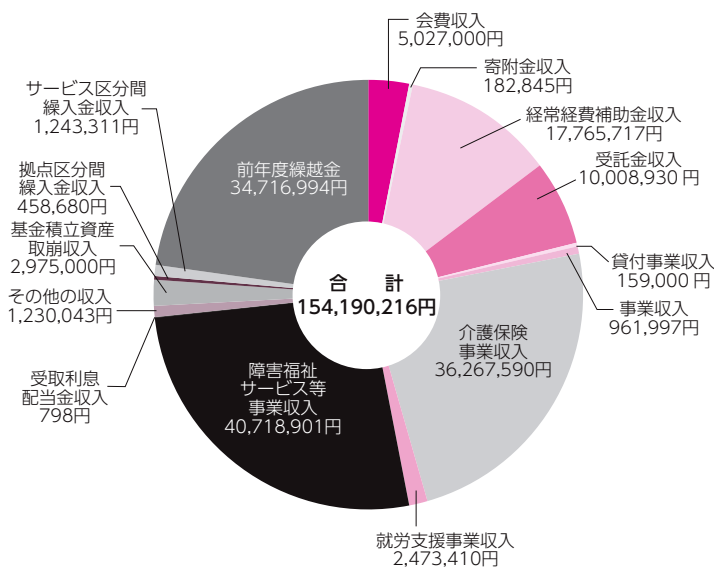

【支出】

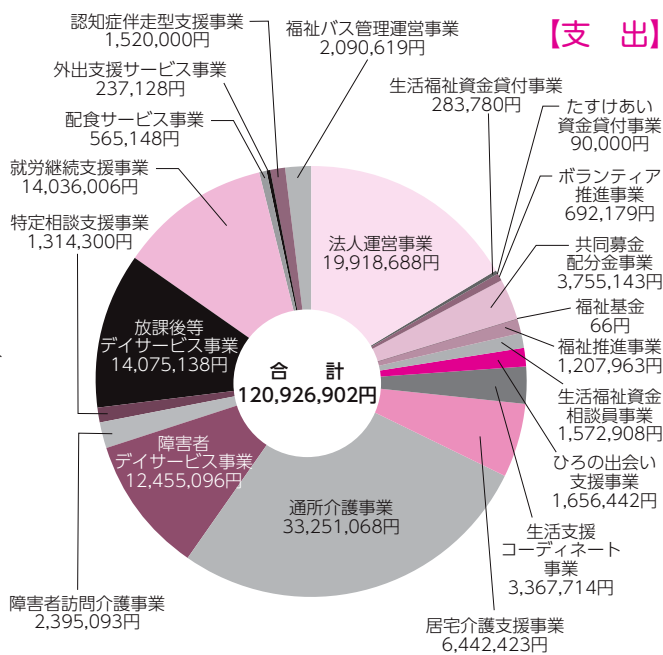

33,263,314円 【令和6年度へ繰越】

貸借対照表

(単位：円)

| 資産の部 | | 負債の部 | |
|---------------|--------------------|--------------------|--------------------|
| 勘定科目 | 金額 | 勘定科目 | 金額 |
| 流動資産 | 45,996,173 | 流動負債 | 12,732,859 |
| 現金預金 | 30,630,646 | 事業未払金 | 6,107,752 |
| 事業未収金 | 12,923,549 | 未払費用 | 5,256,347 |
| 未収金 | 2,137,298 | 預り金 | 420,000 |
| 未収補助金 | 302,150 | 職員預り金 | 948,760 |
| 立替金 | 2,530 | 固定負債 | 28,902,335 |
| 固定資産 | 63,825,316 | 退職給付引当金 | 28,902,335 |
| (基本財産) | 1,000,000 | 負債の部合計 | 41,635,194 |
| 定期預金 | 1,000,000 | 純資産の部 | |
| (その他の固定資産) | 62,825,316 | 基本金 | 1,000,000 |
| 機械及び装置 | 2,242,939 | 基本金 | 1,000,000 |
| 車輛運搬具 | 11 | 基金 | 341,177 |
| 器具及び備品 | 863,854 | 基金 | 341,177 |
| 貸付事業貸付金 | 752,000 | 国庫補助金等特別積立金 | 679,274 |
| 退職給付引当資産 | 28,902,335 | 国庫補助金等特別積立金 | 679,274 |
| その他の基金積立資産 | 341,177 | その他の積立金 | 29,723,000 |
| 人件費積立資産 | 24,416,000 | その他の積立金 | 29,723,000 |
| 修繕積立資産 | 2,207,000 | 次期繰越活動増減差額 | 36,442,844 |
| 備品購入積立資産 | 3,100,000 | 次期繰越活動増減差額 | 36,442,844 |
| 資産の部合計 | 109,821,489 | 純資産の部合計 | 68,186,295 |
| | | 負債及び純資産の部合計 | 109,821,489 |

社会福祉協議会事業紹介

～住み慣れた地域で安心して生活を続けるために～

いわて“おげんき”みまもりシステム

このシステムは、ひとり暮らし高齢者の方が普段使用している電話機を利用して、1日1回、「元気」や「(具合が)悪い」など4項目の情報を、電話機の番号を押して自分の状況を発信するものです。発信された情報をもとに毎日、一人暮らし高齢者の安否確認をして、必要に応じて見守り協力者（民生委員等）が支援をするなど、安心して住み慣れた地域で生活が続けられるようにサポートしています。

1. 利用できる方

洋野町内にお住まいのひとり暮らし高齢者（※毎日、音声案内に応じて自宅の電話機で健康状態を発信できる方。）

2. 電話料等経費

1回あたり10円（月300円程度）は、利用者の自己負担となります。その他経費はかかりません。

3. その他

- ①ご家庭で使用している電話機を利用します。新たな機器を取り付ける必要はありません。
- ②別居親族（子ども・兄弟等）へご自分の発信結果をメールで自動送信することができます。

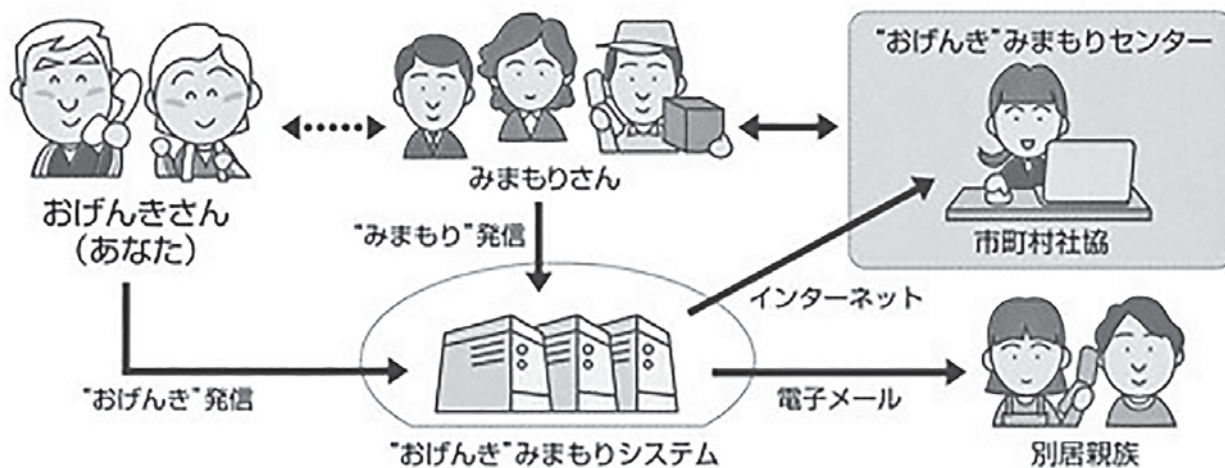

～福祉サービスの苦情相談のご案内～

当協議会が提供する福祉サービスについて、このようなことで困っていませんか。

- ・ サービスの内容が説明と違う
- ・ 職員の態度や言葉づかいに傷ついた
- ・ 約束の時間をなかなか守ってくれない
- ・ 話をよく聞いてくれない

このような場合は、まず・・・

- ①当協議会にご相談ください。「苦情受付担当者」や「苦情解決責任者」が対応し、話し合いによる解決に努めます。また、直接当協議会に言いにくいなどの場合は、「第三者委員」へご相談ください。
- ②それでも解決しない場合には、岩手県福祉サービス運営適正化委員会にご相談ください。委員会では専門家（大学教授、弁護士、民生委員・児童委員など）が話し合っ、解決に努めます。

◎岩手県福祉サービス運営適正化委員会（盛岡市三本柳8-1-3「ふれあいランド岩手」内）

受付：月曜日～金曜日（祝日・年末年始を除く）午前8時30分～午後5時 電話：019-637-8871

第三者委員



續石敏憲
☎65-3676
洋野町種市4-56-1



大澤良男
☎090-2608-9804
洋野町帯島字弥栄274-2

ふくし情報コーナー

～ Information ～

このページに関するお問い合わせは

◇町社会福祉協議会まで

本 所：☎65-5360

大野事務所：☎77-2180

パーキンソン病患者とその家族の交流会

- ◆主 催 全国パーキンソン病友の会
岩手県支部「沿岸北部」すずらん会
- ◆日 時 令和6年8月29日(木) 13時～15時
- ◆場 所 久慈地区合同庁舎1階健康増進室
- ◆内 容 パーキンソン病患者及びその家族が
日頃抱えている悩みや相談
- ◆定 員 10名
- ◆参 加 費 無料
- ◆申込期日 令和6年7月15日(月)
- ◆申込先・問合せ先
一般社団法人全国パーキンソン病友の会岩手県支部
☎080-8086-2746 ✉parkinson.iwate@gmail.com

福祉用具等貸与事業

一時的に福祉用具が必要となった方に対し、介護用ベッドや車いすを無償で貸し出しをして、在宅介護の支援を行っています。

ご利用を希望される方は、当協議会へお気軽にお問い合わせください。

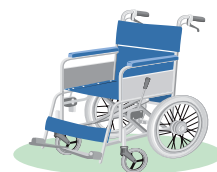

ご寄付に感謝いたします

源 田 美 江 様
ボックスティッシュ 5箱5セット等



心配ごと相談所の開設

住民のあらゆる生活上の相談に応じ、適切な助言と援助を行うため、心配ごと相談所を開設しています。生活一般、障がい者関係、福祉サービス関係等、お気軽にご相談ください。

- ◆開催日 毎週月曜日～金曜日
(祝日・年末年始を除く)
- ◆時 間 午前8時30分～午後5時まで
- ◆場 所 町社会福祉協議会
本 所 (種市生活改善センター内)
大野事務所 (大野福祉センター内)
- ◆相談料 無料

令和6年度社協会費にご理解、ご協力をお願いいたします

町民の皆様には、日頃より当協議会の運営にご支援ご協力をいただき深く感謝申し上げます。当協議会は、地域住民や福祉・保健・医療・教育などの関係機関や団体等の協力を得て「誰もが安心して暮らすことのできる支え合い・助け合いのまち」を目指して、地域福祉活動に取り組んでいます。各種事業の実施にあたっては、町民の皆様からご協力いただく会費や寄附金、町からの補助金、共同募金助成金などが重要な活動財源となっております。

今年度においても充実した地域福祉活動が推進できるよう、町内全世帯を対象に社協会費の納入をお願いすることといたしましたので、皆様のご理解とご協力をよろしくお願いいたします。

| | |
|----------------------|----------|
| 一般会費 (1世帯あたり) | 1,000円 |
| 賛助会費 (篤志者でご協力いただける方) | 1,001円以上 |

※会費の取りまとめは、各地区の行政推進員の方々にご協力をお願いしています。